



Comment  
effectuer un  
paiement sur le  
site de **Paymytuition**  
à partir de:

POWERED BY MTFX

Portail étudiant (Le Cube)

Accueil

👍 Facile

⚡ Rapide

🔒 Fiable

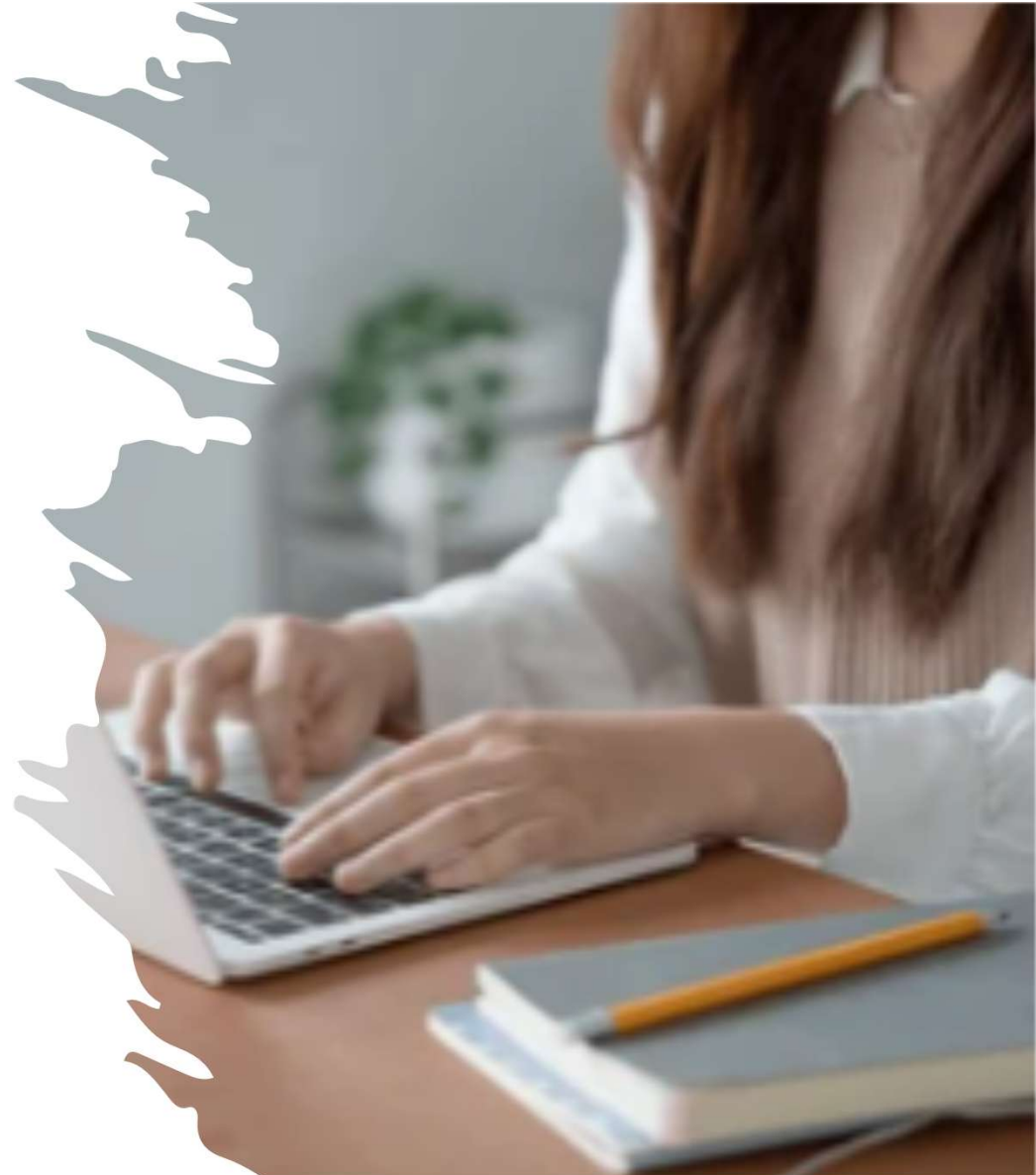

## Portail étudiant (Le Cube)

Accueil

Mon Apprentissage

[Mon dossier étudiant](#)



Rentrée collégiale 2026-2027

Sensibilisation en cybersécurité

Service d'impression et tarification

Office 365

Boîte courriel Monccnb.ca

Évaluations de la formation et des services

Plan de mesures d'urgence CCNB

T2202 et T4A

Assurance santé pour les étudiantes et étudiants Internationaux

Renseignements et règlements Destinés à la population étudiante

Formulaire de voyage – Étudiants internationaux

Aide

À partir de: accédez à  
**Mon dossier étudiant**



Connectez-vous sur « **Mon dossier étudiant** » avec votre code d'utilisateur et votre mot de passe que vous avez obtenus dans la communication reçue lors de votre confirmation d'admission, qui vous a été envoyée par courriel.



ccnb Mon dossier étudiant  
...  
Libre-service enseignant

Utilisateur  
ELMICHAU04

Mot de passe  
.....

Connexion

Activer les Options accessibilité

**Note : À des fins de maintenance, le système SGIE ne sera pas disponible le deuxième mercredi de chaque mois à partir de 18 h.**

Consulte nos guides utilisateurs : [Wiki Étudiant](#)

Tu as besoin d'aide? Communique avec le centre de service <https://ccnb.topdesk.net/>

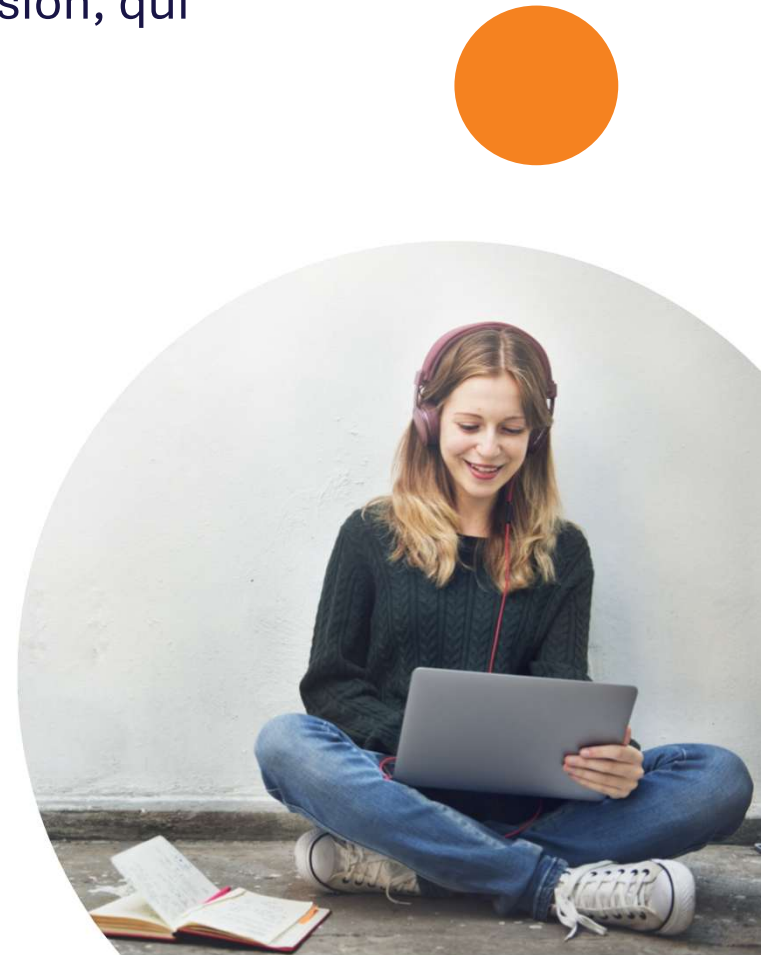

Cliquez sur  
l'icône  
« Paiement ».

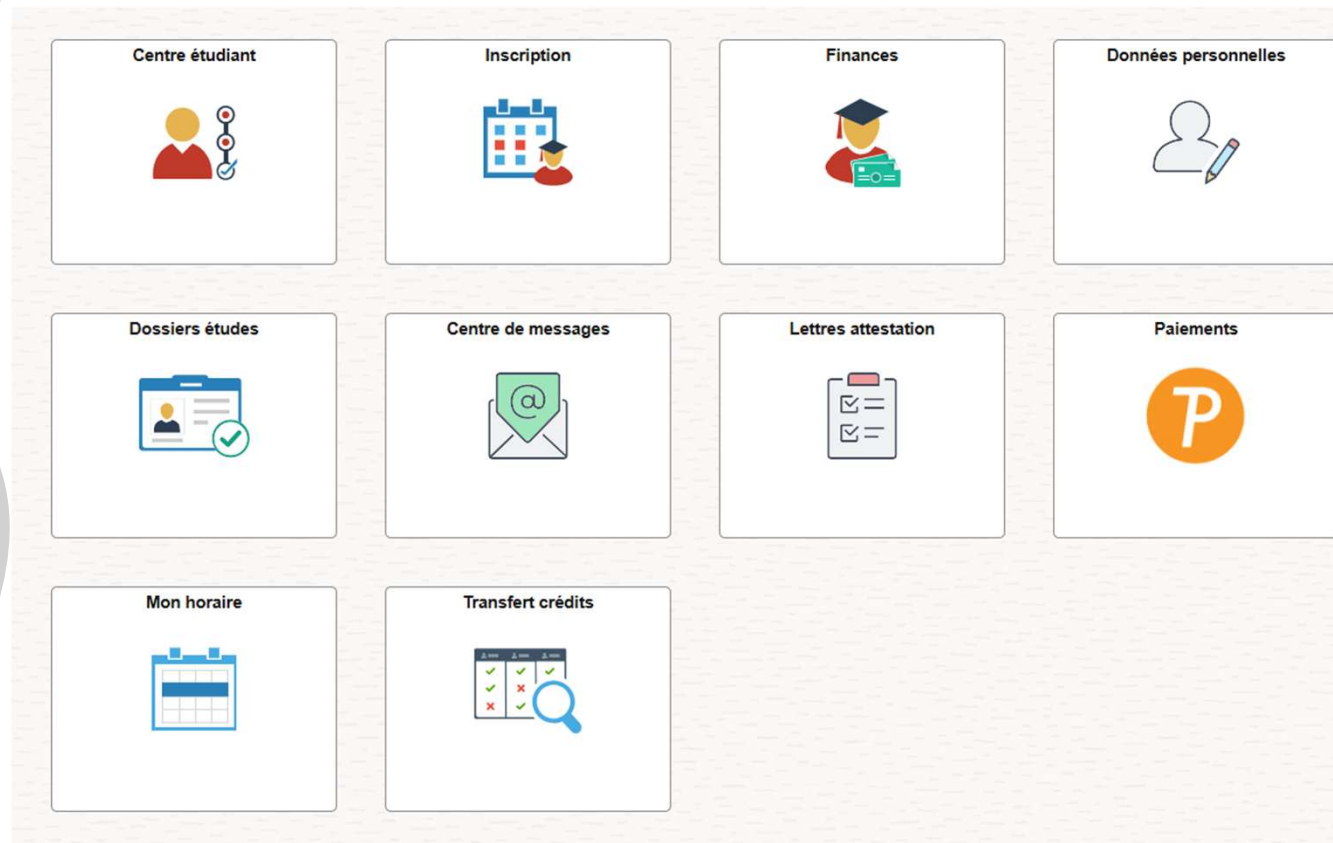



À cette étape, vous pourrez voir vos frais dus et vous aurez l'option de cliquer sur le lien **PayMyTuition** pour payer vos frais de scolarité. En v accédant à partir de **Mon dossier étudiant**, vos informations étudiantes seront pré-remplies dans votre fiche de paiement.

Interrogation de compte | Paiements/achats électroniques

Sommaire | Frais exigibles | Paiements

Sommaire du compte

Il faut prévoir un délai de 4 à 6 jours ouvrables pour le traitement des transactions financières.

Vous devez 1,690.00.

- Montant dû 1,690.00
- Échéance future 0.00

État de compte

Trim.	Acomptes et frais impayés	Total exigible
Automne 2024	1,690.00	1,690.00
Total	1,690.00	1,690.00

La devise utilisée est Dollar canadien.

Adresses versement

**P PAYEZ ICI!**  
INSTITUTION BANCAIRE CANADIENNE



**P PAYEZ ICI!**  
INSTITUTION BANCAIRE INTERNATIONALE

# Pour un paiement Canadien



Indiquez le montant et la  
raison du paiement.



 **PAIEMENTS**  **CRÉER UN PROFIL**

1 Information de paiement      2 Renseignements sur le payeur      3 Informations sur les étudiants      4 Confirmation et paiement

**Depuis quel pays est effectué le paiement?**

Choisissez un pays\*

Choisissez un pays\* ▼

**Effectuez un paiement** ⓘ

En CAD, quel est le montant que vous souhaitez que Collège communautaire du Nouveau-Brunswick reçoive ?

Quelle est la nature du paiement ? ▼      Please ent      +

Montant imposable	\$ 0.00
Montant total	\$ 0.00

- ✓ Payez vos frais de scolarité depuis n'importe quel pays, depuis n'importe quelle banque et dans n'importe quelle devise!
- ✓ Ne surpayez pas votre banque pour l'échange de devises. Faites des économies avec PayMyTuition!
- ✓ Assurez le suivi de vos paiements du début à la fin à l'aide du tableau de bord des paiements étudiants de PayMyTuition.
- ✓ Un service à la clientèle multilingue est disponible si vous avez besoin d'aide.

Choisissez l'option de paiement et cliquez sur « Suivant » pour accéder à la page renseignements sur le payeur.

#### Options de paiement

<input checked="" type="checkbox"/>	<b>Paiement de facture en ligne</b> 1,690.00 CAD
<input type="checkbox"/>	Demande de virement Interac 1,690.00 CAD
<input type="checkbox"/>	Transfert électronique de fonds en dollars canadiens (CAD) 1,690.00 CAD
<input type="checkbox"/>	Transfert bancaire en dollars canadiens (CAD) 1,690.00 CAD
<input type="checkbox"/>	Carte Visa-Débit ou Crédit en CAD 1,732.25 CAD (2.5% CAD FEE)
<input type="checkbox"/>	Carte MasterCard-Débit ou Crédit en CAD 1,732.25 CAD (2.5% CAD FEE)



#### Paiement de facture en ligne

Bill Pay fonctionne dans la plupart des banques et coopératives de crédit au Canada.

##### 1. Instructions pour le paiement de facture en ligne

MTFX vous fournira des directives pour payer \$1,690.00 CAD au compte de recouvrement des frais de scolarité de votre institution.

##### 2. Financer votre transaction

Prière de faire le transfert d'ici 48 heures via les services bancaires en ligne.

##### 3. Suivi et confirmation du paiement

MTFX vous enverra une confirmation dès la réception de vos fonds et une fois que votre paiement aura été traité par votre école. Cela peut prendre jusqu'à 72 heures.

SUIVANT

Dans cette section, sélectionnez si le paiement est effectué par l'étudiant ou par une tierce partie.



**Veillez fournir les renseignements suivants pour permettre le traitement de votre paiement**

Adresse courriel

Qui effectue le paiement?

 Étudiant Quelqu'un d'autre

- J'aimerais recevoir les courriels de PayMyTuition avec tous les derniers rabais, les dernières promotions et les dernières offres.
- J'ai lu, compris et accepté le PayMyTuition [Conditions d'utilisation](#) et [Politique de confidentialité](#).

PRÉCÉDENT

SUIVANT

Prénom

John

Si le paiement est effectué par une entreprise ou un organisme, veuillez entrer le nom de l'organisme au lieu du prénom

Adresse 1

725 rue du College

Pays

Canada

Ville

Bethurst

Numéro de téléphone

0000000000

Nom

Doe

Si le paiement est effectué par une entreprise ou un organisme, veuillez entrer le nom de l'organisme au lieu du nom

Adresse 2

Adresse 2

Province/État

New Brunswick

Code postal/code ZIP

E2A3Z6

J'aimerais recevoir les courriels de PayMyTuition avec tous les derniers rabais, les dernières promotions et les dernières offres.

J'ai lu, compris et accepté le PayMyTuition [Conditions d'utilisation](#) et [Politique de confidentialité](#).

PRÉCÉDENT

SUIVANT

- Entrez l'information **sur la personne qui fait le paiement** et cliquez ensuite sur suivant.
- Si le paiement est fait par une tierce personne, il faudra indiquer la relation avec l'étudiant, mais cette section sera la même que ce soit l'étudiant ou un parent qui effectue le paiement.



### Informations sur les étudiants

#### Carte d'étudiant

#### Prénom

#### Période de paiement

#### Adresse courriel

#### Nom

PRÉCÉDENT

SUIVANT

Ajoutez votre matricule et sélectionnez la période de paiement, puis cliquez sur « suivant ».

Sur cette page, s'affichera les informations de votre paiement. Une fois les renseignements validés, cliquez sur « Confirmer ».



1 Information de paiement — 2 Renseignements sur le payeur — 3 Informations sur les étudiants — 4 Confirmation et paiement

---

### Information de paiement

Vous envoyez un virement de <b>1,690.00 CAD</b>	L'établissement recevra <b>1,690.00 CAD</b>	Pays <b>Canada</b>	Type de paiement(s) <a href="#">Des détails</a>
--	--	-----------------------	--

---

### Mode de paiement

Votre choix  
 **Paiement de facture en ligne** ✓

---

### Renseignements sur le payeur

Nom <b>John Doe</b>	Courriel <input type="text"/>	Numéro de téléphone <input type="text"/>
Adresse 1 <b>725 rue du College</b>	Ville <b>Bathurst</b>	Province/État <b>New Brunswick</b>
Code postal/code ZIP <b>e2a3z6</b>	Pays <b>Canada</b>	

---

### Renseignements de l'étudiant

Nom <b>John Doe</b>	Courriel <input type="text"/>	Carte d'étudiant <input type="text"/>
------------------------	----------------------------------	--

Période de paiement  
**Automne 2024 - septembre à décembre**

**PRÉCÉDENT** **CONFIRMER**

**Statut du paiement**

**Paiement En attente** **CAD 1,690.00**

 Vous —  PayMyTuition —  Votre établissement d'enseignement

Cliquez le **Télécharger les instructions** bouton ci-dessous pour afficher ou télécharger vos instructions de paiement.

Veuillez suivre les instructions fournies. Vous devez effectuer le paiement avant **April 25, 2024** ou votre paiement sera automatiquement annulé.

**TÉLÉCHARGER LES DIRECTIVES**

---

**Détails de paiement**

Mode de paiement: Online Bill Payment

VOUS AVEZ ENVOYÉ <b>CAD 1,690.00</b>	L'ÉTABLISSEMENT D'ENSEIGNEMENT RECEVRA <b>CAD 1,690.00</b> ⓘ	IDENTIFIANT DE RÉFÉRENCE <b>CCNB-D-1345210</b>
---	---	---

**Ajouter un paiement**

Cliquez le **Ajouter un paiement** bouton ci-dessous pour ajouter votre paiement à votre compte PayMyTuition.

**AJOUTER UN PAIEMENT** **PARTAGER**

 Notifications

 Confirmez l'envoi des fonds

 Donnez-moi un délai supplémentaire de 48 heures

 Annulez le paiement

- Vous obtiendrez ensuite le récapitulatif de votre paiement.
- Cette page n'est pas une confirmation que les fonds ont été envoyés.
- Vous pouvez télécharger les directives de paiement qui sont disponibles sur cette page et qui vous seront aussi envoyées par courriel.

# Pour un paiement à l'international



Sélectionnez le pays à partir duquel vous payer. Ensuite, indiquez le montant et la raison du paiement.

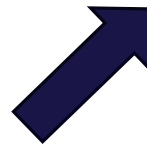

1 Information de paiement      2 Renseignements sur le payeur      3 Informations sur les étudiants      4 Confirmation et paiement

**Depuis quel pays est effectué le paiement?**  
Choisissez un pays:  
Cameroon

**Effectuez un paiement** ⓘ  
En CAD, quel est le montant que vous souhaitez que Collège communautaire du Nouveau-Brunswick reçoive ?  
 Paiement général - Student General      2,000.00      +

Montant imposable	\$ 0.00
Montant total	\$ 2,000.00

- ✓ Payez vos frais de scolarité depuis n'importe quel pays, depuis n'importe quelle banque et dans n'importe quelle devise!
- ✓ Ne surpayez pas votre banque pour l'échange de devises. Faites des économies avec PayMyTuition!
- ✓ Assurez le suivi de vos paiements du début à la fin à l'aide du tableau de bord des paiements étudiants de PayMyTuition.
- ✓ Un service à la clientèle multilingue est disponible si vous avez besoin d'aide.

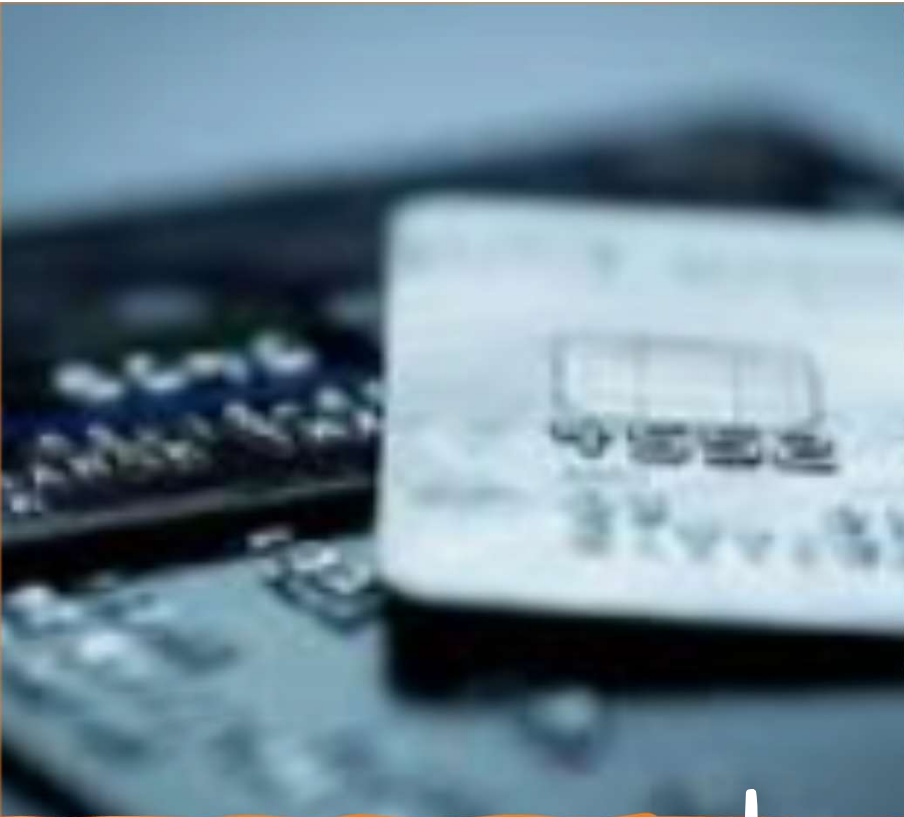

#### Options de paiement

<input checked="" type="checkbox"/>	Transfert bancaire en Central African Franc (XAF) 977,088.00 XAF
<input type="checkbox"/>	Carte Visa-Débit ou Crédit en XAF 940,013.00 XAF
<input type="checkbox"/>	Carte MasterCard-Débit ou Crédit en XAF 940,013.00 XAF
<input type="checkbox"/>	Payer dans une autre devise



#### Transfer bancaire

##### 1. Instructions pour les transferts bancaire

MTFX vous fournira des consignes pour payer 977,088.00 XAF au compte des frais de scolarité de votre établissement d'enseignement.

##### 2. Effectuez votre transaction

Veuillez effectuer le virement sous 24 heures par votre banque en ligne ou par dépôt dans votre agence.

##### 3. Suivez & confirmez votre paiement

MTFX vous enverra une première confirmation de la réception de vos fonds ainsi qu'une seconde confirmation lorsque votre paiement traité par votre établissement. **Cela peut prendre jusqu'à 72 heures.**

SUIVANT

Choisissez l'option de paiement et cliquez sur « Suivant » pour accéder à la page suivante.

Dans cette section, vous devez indiquer qui effectue le paiement et remplir l'information sur le payeur.

1 Information de paiement      2 Renseignements sur le payeur      3 Informations sur les étudiants      4 Confirmation et paiement

**Veillez fournir les renseignements suivants pour permettre le traitement de votre paiement**

Adresse courriel  
Courriel\*

Qui effectue le paiement?  
 Etudiant       Quelqu'un d'autre

Relation avec l'étudiant  
Parent ▼

Prénom  
Prénom\*  
Si le paiement est effectué par une entreprise ou un organisme, veuillez entrer le nom de l'organisme au lieu du prénom

Adresse 1  
Adresse 1\*

Pays  
Cameroon ▼

Ville  
Ville\*

Nom  
Nom\*  
Si le paiement est effectué par une entreprise ou un organisme, veuillez entrer le nom de l'organisme au lieu du nom

Adresse 2  
Adresse 2

Province/État  
Province/État\*

Code postal/code ZIP  
Code postal\*

- Sous l'information du payeur, vous devez entrer l'identification de l'étudiant.
- Si le paiement est effectué par une tierce personne, vous devez également valider l'identité du payeur.



### Identification de l'étudiant

Type de pièce d'identité

Type de pièce d'identité\*

Date d'expiration

Date d'expiration\*

Numéro d'identification

Numéro d'identification\*

Veillez télécharger une copie de la pièce d'identité de l'étudiant

Faites glisser et déposez les fichiers ici pour les télécharger  
Seuls les fichiers format JPG, JPEG, PNG et PDF sont autorisés.

NAVIQUER

### Renseignements supplémentaires

Facture de l'établissement d'enseignement ou lettre d'admission

Faites glisser et déposez les fichiers ici pour les télécharger  
Seuls les fichiers format JPG, JPEG, PNG et PDF sont autorisés.

NAVIQUER

Numéro d'étudiant

Faites glisser et déposez les fichiers ici pour les télécharger  
Seuls les fichiers format JPG, JPEG, PNG et PDF sont autorisés.

NAVIQUER

J'aimerais recevoir les courriels de PayMyTuition avec tous les derniers rabais, les dernières promotions et les dernières offres.

J'ai lu, compris et accepté le PayMyTuition [Conditions d'utilisation](#) et [Politique de confidentialité](#).

PRÉCÉDENT

SUIVANT



1

Information de paiement

2

Renseignements sur le payeur

3

Informations sur les étudiants

4

Confirmation et paiement

Ajoutez votre matricule et sélectionnez la période de paiement, puis cliquez sur « suivant ».

### Informations sur les étudiants

Carte d'étudiant

Carte d'étudiant\*

Prénom

John

Période de paiement

Automne 2024 - septembre à décembre ▼

Adresse courriel

Nom

Doe

PRÉCÉDENT

SUIVANT

Sur cette page, s'affichera les informations de votre paiement. Une fois les renseignements validés, cliquez sur « Confirmer ».



1 Information de paiement      2 Renseignements sur le payeur      3 Informations sur les étudiants      4 Confirmation et paiement

---

### Information de paiement

Vous envoyez un virement de 977,088.00 XAF	L'établissement receveur 2,000.00 CAD	Peys Cemeroon	Type de paiement(s) <a href="#">Des détails</a>
---	--	------------------	--

---

### Mode de paiement

Votre choix  
Transfert bancaire en Central African Franc (XAF) 

---

### Renseignements sur le payeur

Nom John Doe	Courriel <input type="text"/>	Numéro de téléphone <input type="text"/>
Adresse 1 725 rue du college	Ville Bethurst	Province/État NouveauBrunswick
Code postal/code ZIP E3V2A2	Peys Cemeroon	

---

### Renseignements de l'étudiant

Nom John Doe	Courriel <input type="text"/>	Carte d'étudiant <input type="text"/>
-----------------	----------------------------------	--

Période de paiement  
Automne 2024 - septembre à décembre

---

### Renseignements supplémentaires

Facture de l'établissement d'enseignement ou lettre d'admission <a href="#">Consulter</a>	Numéro d'étudiant <a href="#">Consulter</a>
--	--

[PRÉCÉDENT](#) [CONFIRMER](#)

- Vous obtiendrez ensuite le récapitulatif de votre paiement.

- Cette page n'est pas une confirmation que les fonds ont été envoyés.

- Vous pouvez télécharger les directives de paiement qui sont disponibles sur cette page et qui vous seront aussi envoyées par courriel.

## PAIEMENTS

### Statut du paiement

**Paiement En attente**  **XAF 977,088.00**



Vous



PayMyTuition



Votre établissement d'enseignement

Cliquez le **Télécharger les instructions** bouton ci-dessous pour afficher ou télécharger vos instructions de paiement.

Veuillez suivre les instructions fournies. Vous devez effectuer le paiement avant **April 25, 2024** ou votre paiement sera automatiquement annulé.

[TÉLÉCHARGER LES DIRECTIVES](#)

---

### Détails de paiement

Mode de paiement: Bank Transfer in Central African Franc (XAF)





VOUS AVEZ ENVOYÉ <b>XAF 977,088.00</b>	L'ÉTABLISSEMENT D'ENSEIGNEMENT RECEVRA <b>CAD 2,000.00</b> ⓘ	IDENTIFIANT DE RÉFÉRENCE <b>CCNB-1345238</b>
---	---	---

---

### Ajouter un paiement

Cliquez le **Ajouter un paiement** bouton ci-dessous pour ajouter votre paiement à votre compte PayMyTuition.

[A.JOUTER UN PAIEMENT](#) [PARTAGER](#)



-  Notifications
-  Confirmez l'envoi des fonds
-  Donnez-moi un délai supplémentaire de 48 heures
-  Annulez le paiement



**P**

Bienvenue à Collège communautaire du Nouveau-Brunswickportail de paiement

Veuillez sélectionner une option ci dessous:

-  Paiement pour: Frais d'application, Droits de scolarité, Frais technologiques, Cotisation étudiante, Assurance maladie, Frais de quarantaine
-  Paiement pour: Frais de subsistances, Achat de manuel/matériel au magasin du campus, autres frais divers

Besoin d'aide ?



**Could your institution benefit from the services we offer?**

Our team is always ready to help answer your questions, field inquiries, and so much more.

À tout moment, vous pouvez obtenir de l'aide en cliquant dans le coin inférieur droit. Une fenêtre de clavardage s'ouvrira.

Welcome to PayMyTuition



Welcome to the PayMyTuition Live Chat. Please fill in the form below before starting the chat.

Name:

E-mail:

Powered by 